Agnieszka Markowicz – artystka renesansowa

Zapraszamy do poznania młodej artystki renesansowej Agnieszki Markowicz, dla której nie ma granic. Jednego dnia inspiruje ją literatura, drugiego tworzy ikonę na dwustuletniej desce z warmińskiego dworu. Nie ogranicza jej ani forma, ani tematyka. Czym jeszcze potrafi nas zaskoczyć i skąd czerpie wzorce – tego dowiecie się z naszej audycji. Zapraszamy do wysłuchania.

https://radiosovo.pl/wp-content/uploads/2022/04/Agnieszka-Markowicz1.mp3

Autorzy: Danuta Bochir, Barbara Maćkowiak-Glanc, Jan Borysiuk

Użyteczne linki:

1. Biografia Agnieszki Markowicz Agnieszka Markowicz – LEKSYKON KULTURY WARMII I MAZUR (ceik.eu)
2. Obrazy Agnieszki Markowicz Agnieszka Markowicz : Radio Olsztyn
3. Wystawa Agnieszki Markowicz PAPA CAN YOU HEAR ME? Sztuka zagłady czy zagłada w sztuce? O wystawie Agnieszki Markowicz „PAPA CAN YOU HEAR ME? (coolturoholiczka.wixsite.com)
4. Oprowadzanie po wystawie PAPA CAN YOU HEAR ME? Oprowadzanie kuratorskie po wystawie „PAPA CAN YOU HEAR ME?" w Barczewie – YouTube
5. Wystawa TWORZE[M]NIE a) Wystawa Agnieszki Markowicz „TWORZE[M]NIE" – Orientacja b) Patronaty Radia Olsztyn (radioolsztyn.pl)



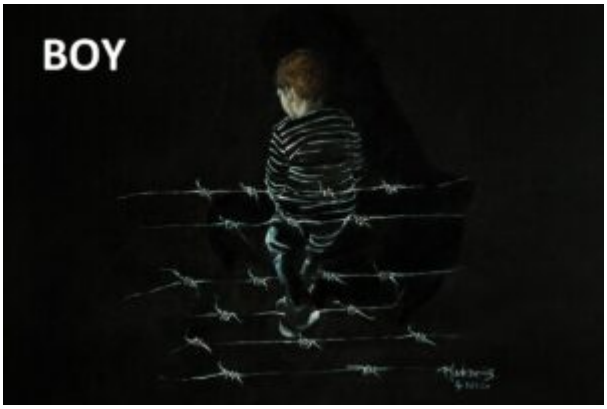
BOY


EXTAZA
MOŻNA LISAĆ


KOPERNIK - SŁOŃCE