J@nek radzi: Gdzie znaleźć Stację Pro Senior

Stacja Pro Senior jest unikalnym radiem podcastowym, w którym seniorki i seniorzy sami/e stają za mikrofonem i montują swoje audycje.

Na przełomie 2024 r. i 2025 r. Fundacja Pro Cultura podjęła strategiczną decyzję o przeobrażeniu Senioralnych Oddziałów Radia SoVo w Stację Pro Senior. Oficjalna premiera SPS i jednocześnie jej urodziny to 26 marca 2025 r. Gdzie znaleźć Stację Pro Senior? – o tym powie J@nek Radzi.

https://radiosovo.pl/wp-content/uploads/2025/03/Gdzie-znalezc-Stacje-Pro-Senior.mp4

J@nek radzi: Do czego służy funkcja OTG w telefonie

Czy wiecie co to jest kabel USB OTG?

Większość z Was pewnie powie, że nie wie. Jeśli w pytaniu zastąpimy słowa „kabel USB OTG" powszechnie używanymi nazwami, takimi jak „adapter USB" lub „przejściówka USB" – to część z Was pewnie powie, że słyszała o czymś takim a nawet może go używała. Więcej o łączach USB OTG opowie J@nek Radzi. Zapraszamy.

https://radiosovo.pl/wp-content/uploads/2025/01/Do-czego-sluzy

-funkcja-OTG-w-telefonie.mp3

J@nek radzi: Do czego służy aplikacja eDO App

Co to jest eDO App?

We wrześniu 2020 r. Polska Wytwórnia Papierów Wartościowych została uhonorowana za aplikację eDO App statuetką „Innowatory WPROST” – prestiżową nagrodą dla najbardziej innowacyjnych przedsiębiorstw w Polsce w kategorii „Telekomunikacja, technologia i usługi dla biznesu”. Więcej o tej aplikacji dowiecie się z naszej audycji. J@nek Radzi opowie do czego ona służy i jak z niej korzystać. Zapraszamy.

https://radiosovo.pl/wp-content/uploads/2025/01/Aplikacja-eDO-App1.mp3

J@nek radzi: Jak zastrzec swój numer PESEL

Zastrzeżenie numeru PESEL służy temu, by nikt nie mógł wykorzystać go bez naszej wiedzy.

Jeśli chcecie mieć pewność, że nikt nie wykorzysta Waszego numeru PESEL, możecie go zastrzec. Zdarzają się jednak sytuacje, w których niezbędne jest cofnięcie zastrzeżenia. Jak to zrobić z pomocą aplikacji mObywatel – powie o tym J@nek

Radzi. Posłuchajcie i zobaczcie.

Od 1 stycznia – e-Doręczenia

J@nek wyjaśnia jak można korzystać z e-Doręczeń.

E-Doręczenia to elektroniczny odpowiednik listu poleconego, który umożliwi szybką i bezpieczną wymianę pism i powiadomień urzędowych. Dzięki usłudze możemy bezpiecznie wysyłać i otrzymywać urzędowe pisma w wersji elektronicznej, bez potrzeby wizyty na poczcie czy konieczności odbioru awizo, o dogodnej porze i z dowolnego miejsca. Więcej informacji o e-Doręczeniach dowiecie się z audycji, zapraszamy do wysłuchania.

https://radiosovo.pl/wp-content/uploads/2024/12/e-Doreczenia.mp3

Link: Jak założyć adres i skrzynkę do e-Doręczeń – e-Doręczenia – Portal Gov.pl

---

J@nek życzy: Zdrowych i Wesołych Świąt

Drodzy Słuchacze Radia Sovo

Z okazji zbliżających się Świąt Bożego Narodzenia oraz nadchodzącego Nowego 2025 Roku, pragniemy złożyć Wam najserdeczniejsze życzenia. Niech ten wyjątkowy czas będzie pełen radości, spokoju i miłości, a nadchodzący rok przyniesie Wam wiele sukcesów, zdrowia i spełnienia marzeń. Dziękujemy, że jesteście z nami i wspieracie naszą działalność. Wesołych Świąt i Szczęśliwego Nowego Roku! J@nek Radzi z pomocą sztucznej inteligencji wygenerował piosenkę z życzeniami, posłuchajcie.

Z pozdrowieniami, Zespół Radia Sovo

https://radiosovo.pl/wp-content/uploads/2024/12/Zyczenia-na-Boze-Narodzenie1.mp4

J@nek radzi: Jak rozpoznać DEEPFAKE

Ostatnio często mówi się o „deepfake” i to nie bez przyczyny.

Wraz ze wzrostem powszechności sztucznej inteligencji, rośnie liczba podrobionych zdjęć i filmów w social mediach. Deepfake’i z dnia na dzień stają się coraz bardziej realistyczne. J@nek Radzi powie jakie niosą zagrożenia i jak można je rozpoznać.

https://radiosovo.pl/wp-content/uploads/2024/12/Deepfake.mp4
Link:
1. Film pokazujący przykłady niebezpieczeństw, jakie niesie deepfake: deepfake o deepfake

---

J@nek radzi: Shotcut lekcja 6.

Shotcut ma prosty i intuicyjny interfejs.

Za pomocą kilku prób możemy opanować nawigację, narzędzia i funkcje programu Shotcut. Oprogramowanie umożliwia tworzenie i edycję plików multimedialnych z różnymi funkcjami edycji wizualnej i dźwiękowej. Dzięki niemu można przekształcić zwykłe materiały filmowe w fascynujące historie i efekty wizualne, które trafią do odbiorców. Zobaczmy film, który J@nek Radzi stworzył w trakcie trwania siedmiu lekcji poradnikowych o programie Shotcut.

https://radiosovo.pl/wp-content/uploads/2024/10/Shotcut-lekcja-6.mp4

J@nek radzi: Shotcut lekcja

5.

Czy w programie Shotcut możemy dodawać tzw. warstwy?

Na pierwszy rzut oka wydaje się, że program do edycji zapewnia tylko jedną warstwę ponieważ nie można przeciągnąć klipu na inny na osi czasu. W programie Shotcut możemy jednak ręcznie dodać nieskończoną liczbę warstw, ale zrobimy to poprzez dodawanie nowych ścieżek. Na nowych ścieżkach możemy dodawać grafikę i napisy. Jak to zrobić – zobaczycie w lekcji 5.

https://radiosovo.pl/wp-content/uploads/2024/10/Shotcut-lekcja-5.mp4

J@nek radzi: Shotcut lekcja 4.

Jak zmontować film?

Proces montażu jest niezbędny dla każdego, kto chce tworzyć wysokiej jakości materiały wideo. Umożliwia on usuwanie niechcianych elementów, ulepszanie wizualizacji i dodawanie kontekstu. Zobaczmy jak można robić cięcia, przejścia i jak dodać ścieżkę dźwiękową w programie Shotcut.

https://radiosovo.pl/wp-content/uploads/2024/10/Shotcut-lekcja

-4.mp4

J@nek radzi: Shotcut lekcja 3a

Na czym polega montaż filmów?

Montaż filmów to proces polegający na manipulowaniu surowym materiałem wideo i udoskonalaniu go w celu stworzenia pewnej opowieści. Obejmuje on dodawanie plików, cięcie, przycinanie oraz dodawanie efektów i dźwięku. W tej lekcji J@nek Radzi pokaże na przykładach preferowany sposób dodawania klipów do listy odtwarzania. Zapraszamy.

https://radiosovo.pl/wp-content/uploads/2024/10/Shotcut-lekcja-3a.mp4

J@nek radzi: Shotcut lekcja 3.

Czy można znaleźć instrukcję obsługi programu Shotcut?

Niestety nie istnieje instrukcja obsługi programu Shotcut. Edytor wideo Shotcut nie zapewnia żadnych szczegółowych wskazówek. Z pewnością można znaleźć filmy instruktażowe z

obsługi Shotcut na kanale YouTube lub innych witrynach. Można również poznać najbardziej podstawowe kroki z obsługi tego programu korzystając z porad J@nka. Stąd też biorą się pewne różnice w sposobach korzystania z narzędzi tego programu. Lekcja nr 3 i 3a z cyklu J@nek radzi są na to dowodem. Przekonamy się, że tą samą czynność w programie Shotcut można wykonać na kilka różnych sposobów.

https://radiosovo.pl/wp-content/uploads/2024/10/Shotcut-lekcja-3.mp4

J@anek radzi: Shotcut lekcja 2.

Podstawową formą dokumentowania wydarzeń są zdjęcia i filmy wideo.

Zdjęcia i filmy zawsze stanowią wyjątkową pamiątkę dla uczestników wydarzenia. Często są wykorzystywane do podsumowań, wspomnień czy promocji firmy. Dodatkowo stają się doskonałym elementem budowania wizerunku marki, przez to, że docierają do osób, których nie było na wydarzeniu. Zapraszamy na kolejną lekcję pozwalającą poznać program Shotcut służący do obróbki cyfrowej materiałów wideo.

https://radiosovo.pl/wp-content/uploads/2024/10/Shotcut-lekcja-2.mp4

https://radiosovo.pl/wp-content/uploads/2024/10

/Uczmy-sie-Shotcut-a.mp4

J@nek radzi: Shotcut lekcja 1.

Shotcut to bezpłatna aplikacja przeznaczona do edycji materiałów wideo.

Za pomocą Shotcut’a możemy w prosty i szybki sposób edytować klipy wideo, nagrania utworzone przy użyciu kamery cyfrowej lub smartfona, a także standardowe filmy znajdujące się na dysku twardym komputera. J@nek Radzi pokaże Wam w kolejnych siedmiu lekcjach, jak można w prosty sposób edytować i dokonywać obróbki materiałów wideo za pomocą programu Shotcut. Zapraszamy.

https://radiosovo.pl/wp-content/uploads/2024/10/Shotcut-lekcja-0.mp3

https://radiosovo.pl/wp-content/uploads/2024/10/Shotcut-lekcja-1.mp4

J@nek radzi: Jak zalogować się do Internetowego Konta Pacjenta

Cyfryzacja usług publicznych może pomóc również pacjentom. Co to jest Internetowe Konto Pacjenta?

Internetowe Konto Pacjenta to cyfrowe narzędzie, które ma wesprzeć proces leczenia pacjentów korzystających z usług polskiej służby zdrowia. Każdy obywatel posiadający numer PESEL dostaje w ten sposób dostęp do historii leczenia oraz możliwości uzyskania e-recepty, e-skierowania czy paszportu covidowego. W audycji J@nek Radzi podpowie jak zalogować na swoje IKP.

https://radiosovo.pl/wp-content/uploads/2024/11/Poznajmy-Internetowe-Konto-Pacjenta1.mp4

J@nek radzi: Poznajmy aplikację mObywatel 2.0

Macie już mDowód i inne swoje dokumenty w telefonie?

Jeśli posiadacie już swoje dokumenty w telefonie, to znaczy, że macie już zainstalowaną aplikację mObywatel. Aplikacja ta jest bardzo pożyteczna i to z jej pomocą można między innymi realizować recepty bez podawania numeru PESEL. Jeśli nie macie

jeszcze tej aplikacji, to J@nek Radzi podpowie Wam w audycji jak ją zainstalować i aktywować. Zapraszamy.

J@nek radzi: Jak zaktualizować Windows 10 do Windows 11

Próbowaliście już uaktualnić swój system operacyjny Windows 10 do wersji Windows 11?
J@nek Radzi powie Wam co musicie wiedzieć i jakie macie alternatywy w związku ze zbliżającym się końcem wsparcia dla Windows 10. Naprawdę warto posłuchać i obejrzeć filmik, do którego link znajduje się poniżej ścieżki dźwiękowej audycji.

https://radiosovo.pl/wp-content/uploads/2024/10/Aktualizacja-Windows-10-do-Windows-11.mp3

Linki:

1. NIE kupuj nowego komputera, aby mieć Windows 11! – Jak zaktualizować Windows 10 do Windows 11 (youtube.com)
2. Strona zawierająca pliki ISO systemu Windows – kompletne obrazy dysków zawierających niezbędne pliki i dane potrzebne do zainstalowania lub ponownej instalacji systemu operacyjnego Windows na obsługiwanym urządzeniu: winiso.pl

J@nek radzi: Jak pisać mówiąc

Bardziej lubicie mówić czy pisać?

Jeśli Wasza odpowiedź skłania się w kierunku pierwszej opcji, to nasza audycja jest właśnie dla Was. J@nek Radzi przygotował ciekawą propozycję – posłuchajcie jaką. Zapraszamy.

https://radiosovo.pl/wp-content/uploads/2024/09/Jak-pisac-mowiac1.mp3

https://radiosovo.pl/wp-content/uploads/2024/09/Jak-pisac-mowiac.mp4

J@nek radzi: Jak skopiować zdjęcia ze smartfona na komputer

Zdjęcia z aparatu w smartfonie znajdują się w folderze DCIM.

Co znaczy skrót DCIM i jak pobrać zdjęcia z tego folderu? –

tego dowiecie się z naszej audycji. J@nek Radzi pokaże najprostszy sposób przesyłania zdjęć ze smartfona na komputer. Zapraszamy.

https://radiosovo.pl/wp-content/uploads/2024/09/Kopiowanie-zdjec-ze-smartfona-do-komputera1.mp4

https://radiosovo.pl/wp-content/uploads/2024/07/J@nek-radzi-jak-kopiowac-zdjecia.mp4

https://radiosovo.pl/wp-content/uploads/2024/07/Zapytaj-J@nka.mp4

J@nek radzi: Pokaz slajdów cz. 1.

Zdjęcia oglądane w formie interaktywnego pokazu slajdów zyskują na mocy.

Nasze zdjęcia możemy pokazywać znajomym w przeglądarce plików graficznych, ale możemy również utworzyć z nich pokaz slajdów. Zapraszamy do poznania prostego sposobu, jak można zrobić pokaz slajdów w programie Shotcut.

https://radiosovo.pl/wp-content/uploads/2024/07/Pokaz-slajdow-cz.-1..mp4

J@nek radzi: Pokaz slajdów cz. 2.

Muzyka odgrywa w pokazie slajdów dużą rolę.

Muzyka i umiejętnie zanimowane fotografie to coś, co konsumuje się o wiele przyjemniej niż pojedyncze zdjęcia. Budowanie nastroju poprzez umiejętne dobranie utworu pozwala pięknie zagrać na emocjach oglądającego. W audycji J@nek Radzi pokaże jak dodać muzykę do pokazu slajdów. Zapraszamy.

8

https://radiosovo.pl/wp-content/uploads/2024/07/Pokaz-slajdow-cz.-2..mp4

J@nek radzi: Najprostszy sposób przycinania filmików w Windows 10

Jak w prosty sposób przyciąć filmik?

Jeśli proponowane dotychczas w naszym cyklu sposoby przycinania filmików były dla Was za trudne – to zapraszamy do poznania najprostszego sposobu. J@nek Radzi twierdzi, że prościej już się nie da.

https://radiosovo.pl/wp-content/uploads/2024/07/Skracanie-filmikow.mp4

J@nek radzi: Przycinanie zdjęć

Co zrobić gdy zdjęcie ma niewłaściwe wymiary?

W systemie operacyjnym Windows 10 główną i domyślną przeglądarką plików graficznych jest aplikacja Zdjęcia, która dodatkowo posiada zaawansowane funkcje katalogowania i podstawowe narzędzia do obróbki graficznej. Dziś J@nek Radzi pokaże, jak przyciąć grafikę w tej domyślnej aplikacji.

https://radiosovo.pl/wp-content/uploads/2024/06/Przycinanie-zdjec1.mp4

J@nek radzi: Pamiętajmy o ustawieniu właściwego rozmiaru przed robieniem zdjęć z wakacji

4:3 czy 16:9 – jakie proporcje wymiarów boków zdjęć wybrać?

Problem doboru współczynnika proporcji boków zdjęć J@nek Radzi omawiał w audycji opublikowanej 6 marca 2024 r. Czy jest to ważny problem? – chyba tak, bo dziś tuż przed wakacjami J@nek Radzi znów o nim przypomina i proponuje kliknięcie linku J@nek radzi: Wymiary zdjęć – Radio Sovo i ponowne odsłuchanie audycji. J@nek Radzi zaprasza też do posłuchania piosenki przypominającej dwa najważniejsze rozmiary zdjęć, które zaleca ustawiać podczas robienia zdjęć z wakacji.

https://radiosovo.pl/wp-content/uploads/2024/06/Zdjecia-z-wakacji.mp4

Wakacje z Radiem SoVo

Wakacje to okres wolny od nauki szkolnej i czas wypoczynku.

Wakacje mają istotny wpływ na zdrowie fizyczne i psychiczne. To czas, kiedy ludzie wyjeżdżają na wypoczynek, odkrywają nowe

miejsca i odpoczywają od codziennych obowiązków. W wakacje nie odkładajmy swoich smartfonów, róbmy zdjęcia i filmy a ich obróbką zajmiemy się po wakacjach. Co więcej proponuje na wakacje J@nek Radzi? Tego dowiecie się ze słów piosenek.

https://radiosovo.pl/wp-content/uploads/2024/06/Wakacje-z-Jankiem-01.mp4

https://radiosovo.pl/wp-content/uploads/2024/06/Wakacje-z-Jankiem-1.mp4

https://radiosovo.pl/wp-content/uploads/2024/06/Wesole-Wakacje.mp4

https://radiosovo.pl/wp-content/uploads/2024/06/Wakacje-z-Radiem-Sovo.mp4



Pomocnik głosowy od Apple: Siri 2.0

Siri, czyli asystent głosowy w telefonach Appel będzie odnowiony.

W dniach 10-14 czerwca 2024 r. w kampusie Apple Park (Cupertino, Kalifornia) odbyła się konferencja WWDC (World Wide Developers Conference), na której Apple zaprezentowało iOS 18 i Siri 2.0. Na konferencji Apple omówiło wszystkie nowości, które nowa aktualizacja dostarczy użytkownikom.

Rozwinięcie skrótu AI oznaczającego sztuczną inteligencję, po angielsku czytane jest jako Artificial Intelligence, ale wkrótce może być też czytane jako Apple Intelligence. Dlaczego? Co dokładnie się zmieni – o tym J@nek Radzi powie w audycji. Zapraszamy.

https://radiosovo.pl/wp-content/uploads/2024/06/Co-to-jest-Siri-20-poprawione.mp3

https://radiosovo.pl/wp-content/uploads/2024/06/Apple-wprowadza-iOS-18-oraz-Siri-20.mp4

Użyteczne linki:

1. iOS 18 może wprowadzić do iPhonów AI z prawdziwego zdarzenia, Siri stanie się inteligentniejsza (futurebeat.pl)
2. ChatGPT to dopiero początek. Apple chce pracować z całym rynkiem AI (antyweb.pl)

J@nek radzi: Co to jest Meta AI

Czy słyszeliście już o sztucznej inteligencji w Meta? Jakich aplikacji ona dotyczy?

Firma Meta tworzy technologie i programy, takie jak Facebook, Messenger, Instagram, WhatsApp, Meta Quest itp. Jakie plany na najbliższą przyszłość wytyczyła sobie firma Meta? – o tym dowiecie się z naszej audycji. Zapraszamy.

https://radiosovo.pl/wp-content/uploads/2024/06/Co-to-jest-Meta-AI.mp3

Zapraszamy do posłuchania całej piosenki o Meta AI wygenerowanej na platformie internetowej Suno AI:

https://radiosovo.pl/wp-content/uploads/2024/06/Co-to-jest-Meta-AI.mp4

J@nek radzi: Jak rozmawiać ze sztuczną inteligencją

Sztuczna inteligencja AI to szansa czy zagrożenie dla ludzkości?
Takie pytanie zadaliśmy asystentowi Copilot AI. W imieniu Radia Sovo pytania zadaje J@nek Radzi. Posłuchajcie odpowiedzi sztucznej inteligencji.

https://radiosovo.pl/wp-content/uploads/2024/05/Jak-rozmawiac-ze-sztuczna-inteligencja.mp3

J@nek radzi: Jak wygenerować utwór muzyczny przy pomocy AI

Sztuczna inteligencja (AI) jest coraz częściej wdrażana w dziedzinach artystycznych, takich jak muzyka, film i inne formy sztuki.
Kolejną wielką szansą, jaką zapewnia sztuczna inteligencja, jest to, że daje muzykom-amatorom innowacyjny sposób na usprawnienie procesu twórczego. J@nek Radzi zaprasza wszystkich do spróbowania własnych sił w tworzeniu utworów muzycznych.

https://radiosovo.pl/wp-content/uploads/2024/05/Generowanie-muzyki.mp3

Link:
Suno – Platforma internetowa do tworzenia utworów muzycznych przy pomocy AI

https://radiosovo.pl/wp-content/uploads/2024/05/Przyklad1.mp4

https://radiosovo.pl/wp-content/uploads/2024/05/Przyklad2.mp4

https://radiosovo.pl/wp-content/uploads/2024/05/Przyklad3.mp4

https://radiosovo.pl/wp-content/uploads/2024/05/Przyklad4.mp4

https://radiosovo.pl/wp-content/uploads/2024/05/Przyklad5.mp4

https://radiosovo.pl/wp-content/uploads/2024/05/Przyklad6.mp4

J@nek radzi: Co to jest Copilot

Copilot to osobisty asystent sztucznej inteligencji.

Copilot jest dostępny za darmo wszystkim użytkownikom konta Microsoft. Gdzie go znaleźć i jak z niego korzystać – tego dowiecie się z naszej audycji, zapraszamy.

https://radiosovo.pl/wp-content/uploads/2024/04/Copilot.mp3

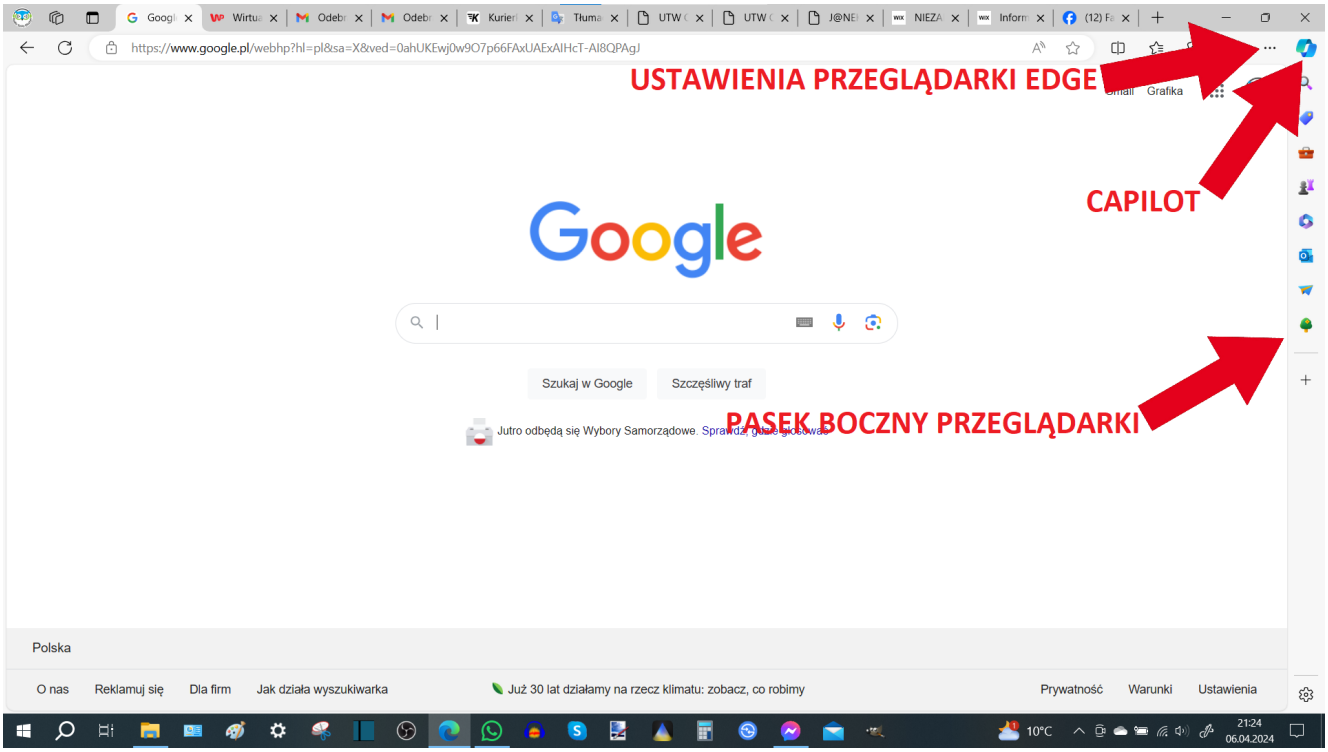

Sztuczna inteligencja na kongresie w Poznaniu

Sztuczna inteligencja to przyszłość świata czy zagrożenie dla ludzkości?
Eksperci i praktycy AI wystąpią na Impact’24 w Poznaniu w dniach 15 i 16 maja 2024 r. Jakie tematy mają być poruszane na tym największym kongresie gospodarczo-technologicznym Europy Środkowo-Wschodniej? Na kongres zaprasza J@nek Radzi, który zgłębia dla was tematy sztucznej inteligencji.

https://radiosovo.pl/wp-content/uploads/2024/04/Impact24.mp3

Użyteczne linki:
1. AI - sztuczna inteligencja szansa czy zagrożenie | vorster.pl
2. Przyszłość świata czy zagrożenie dla ludzkości? Eksperci i praktycy AI wystąpią na Impact’24 - Money.pl
3. Akt prawny ws. sztucznej inteligencji

J@nek radzi: Poznajmy syntezator mowy ElevenLabs

Sztuczna inteligencja zdolna jest do generowania nie tylko grafiki ale i głosu ludzkiego.

Syntezatory mowy AI pozwalają na zamianę tekstu na

realistyczny głos. Wystarczy wprowadzić tekst, wybrać preferowany głos AI i poczekać na wygenerowanego dźwięku. Posłuchajcie jak można dokonać konwersji tekstu na mowę w darmowej wersji generatora głosu ElevenLabs.

https://radiosovo.pl/wp-content/uploads/2024/04/ElevenLabs.mp3

Link: AI Voice Generator & Text to Speech | ElevenLabs – strona główna syntezatora mowy ElevenLabs.

J@nek radzi: Jak działa syntezator mowy

Zaawansowana technologia AI potrafi zamienić tekst na mowę. Notevibes wykorzystuje najnowocześniejszą technologię zamiany tekstu na mowę do konwertowania treści pisanych na realistyczną mowę, dzięki czemu tworzenie plików audio jest dziecinnie proste. Posłuchajmy jak to można zrobić w kilku krokach.

https://radiosovo.pl/wp-content/uploads/2024/04/Syntezator-mowy-Notevibes.mp3

Link: Darmowy Syntezator mowy online | Generator glosu (notevibes.com)

J@nek radzi: Adobe FireFly vs. Ideogram

Adobe FireFly i Ideogram to narzędzia służące do generowania grafiki przy wykorzystaniu sztucznej inteligencji.
Które z tych dwóch narzędzi jest lepsze – ocenicie sami. Przed podjęciem decyzji zapraszamy do wysłuchania też naszej opinii na temat ich zalet i wad.

https://radiosovo.pl/wp-content/uploads/2024/04/Adobe-FireFly-vs.-Ideogram.mp4

J@nek radzi: Tworzenie grafiki za pomocą sztucznej inteligencji cz. 3.

Co to jest Ideogram?

Midjourney, Leonardo czy Ideogram to narzędzia służące do generowania grafiki przy pomocy sztucznej inteligencji. Wszystkie są „anglojęzyczne” ale Ideogram jest najłatwiejszy w

obsłudze. Z audycji dowiecie się jakie są wady i zalety ww. narzędzi i dlaczego warto poznać jedno z nich.

https://radiosovo.pl/wp-content/uploads/2024/03/Ideogram1.mp3

Link: https://ideogram.ai/ – narzędzie do generowania grafiki

---

J@nek radzi: Tworzenie grafiki za pomocą sztucznej inteligencji cz. 1.

O sztucznej Inteligencji mówi się wiele. Tylko jak jej używać na co dzień?

Generatywna sztuczna inteligencja umożliwia tworzenie grafiki czy muzyki na podstawie polecenia napisanego zwykłym tekstem. Istnieją już programy i narzędzia pozwalające edytować, doskonalić i zmieniać wygenerowane przy pomocy sztucznej inteligencji obrazy.

https://radiosovo.pl/wp-content/uploads/2024/03/Tworzenie-grafiki-za-pomoca-sztucznej-inteligencji.mp3

Link: Adobe Firefly – narzędzie do generowania grafiki za pomocą sztucznej inteligencji

J@nek radzi: Tworzenie grafiki za pomocą sztucznej inteligencji cz. 2.

Sztuczna inteligencja bez tajemnic? J@nek postanowił zgłębić jedno z narzędzi do tworzenia grafik.

Adobe Firefly to narzędzie, które jest systemem opartym o sztuczną inteligencję i koncentruje się na tworzeniu różnego rodzaju grafik i obrazów w oparciu o zapytanie tekstowe. Zobaczcie jak można wygenerować obraz za pomocą opisu tekstowego.

https://radiosovo.pl/wp-content/uploads/2024/03/Adobe-FireFly.mp4

Link: Adobe Firefly – narzędzie do generowania grafiki za pomocą sztucznej inteligencji

J@nek radzi: Nowe Technologie na Wielkanoc

Już w kwietniu zapraszamy Was do wysłuchania i obejrzenia

nowych audycji poświęconych generowaniu grafiki z wykorzystaniem sztucznej inteligencji.

Czy ten temat wart jest Waszej uwagi – ocenicie sami. Poniżej Życzenia Wielkanocne od J@nek radzi realizowane wyłącznie z obrazków wygenerowanych przy użyciu narzędzi wykorzystujących sztuczną inteligencję. Zapraszamy do obejrzenia i własnej oceny.

https://radiosovo.pl/wp-content/uploads/2024/03/Zyczenia-dla-sluchaczy.mp4

J@nek radzi: Zrzut ekranu

Jak pokazać zawartość ekranu? – najlepiej wykonać zrzut ekranu.

Zrzut ekranu to w uproszczeniu zdjęcie wykonane ekranowi naszego urządzenia z poziomu jego systemu czyli bez potrzeby korzystania z zewnętrznych sprzętów. Jak go wykonać – zobaczycie to w naszej audycji, zapraszamy.

https://radiosovo.pl/wp-content/uploads/2024/03/Zrzut-ekranu1.

mp4

J@nek radzi: Wycinanie w Windows 10

Zamiast wykonywania zrzutu ekranu możemy użyć narzędzia wycinania.

Zrzuty ekranu wykonujemy zazwyczaj przy użyciu klawisza Print Screen. Narzędzie wycinanie (ang. Snipping Tool), o którym mowa w audycji jest bardzo łatwe w użyciu. Pamiętajmy jednak, że skorzystają z niego tylko posiadacze Windows.

https://radiosovo.pl/wp-content/uploads/2024/03/Wycinanie.mp4

J@nek radzi: Wymiary zdjęć

4:3 czy 16:9 – jaki współczynnik proporcji wymiarów boków zdjęć wybrać?

W dzisiejszych czasach aparaty fotograficzne, czy smartfony posiadają matryce o bardzo różnych proporcjach boków. Jaki rozmiar zdjęć należy wybrać? Powiemy o tym w audycji. Zapraszamy.

https://radiosovo.pl/wp-content/uploads/2024/03/Rozmiary-zdjec.mp3

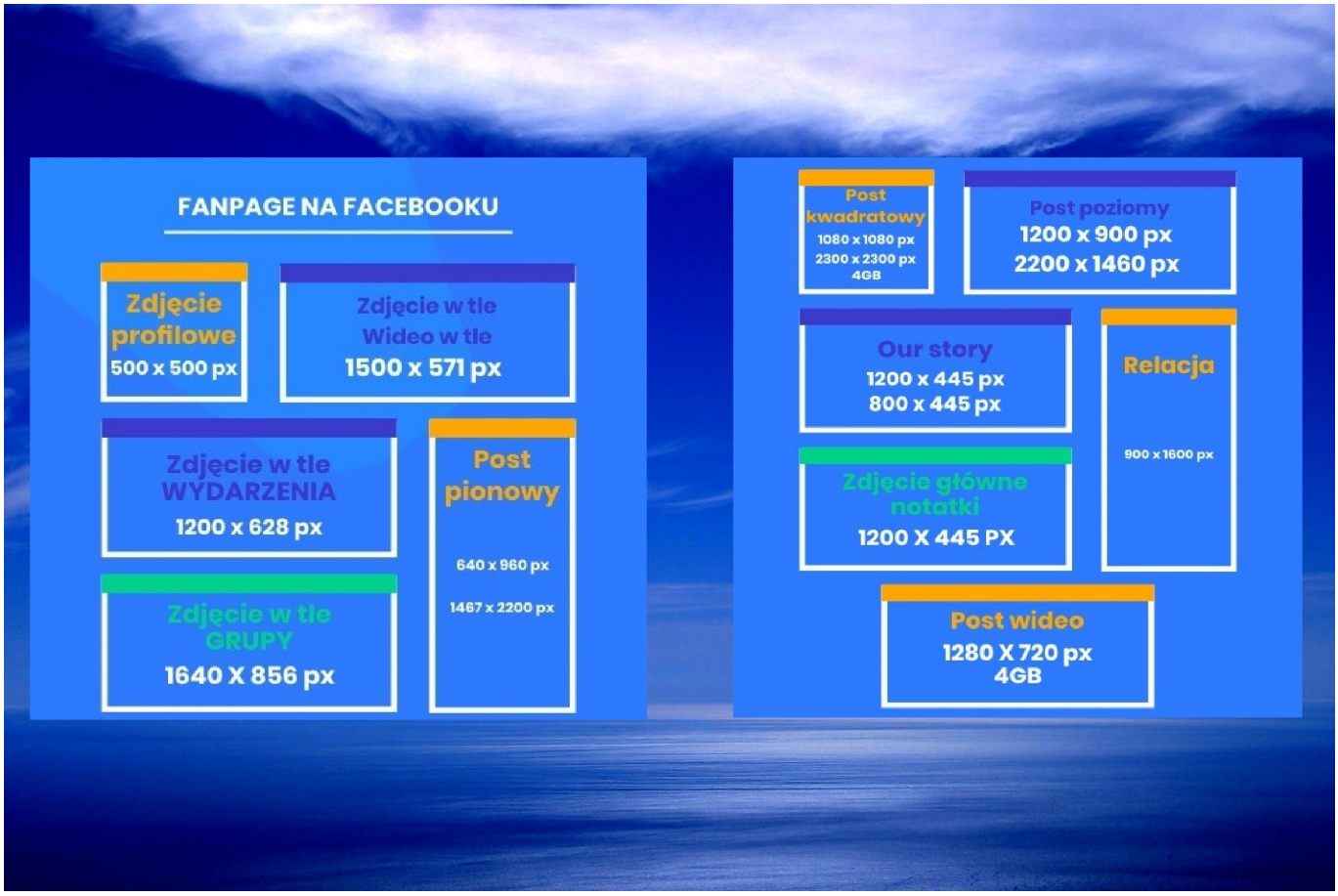

J@nek radzi: Google zmienia stronę logowania

Google zmienia stronę logowania. Koniec z kultowym widokiem.

Google po latach zdecydowało się na zmianę obecnej od lat strony logowania. Dlaczego o tym mówimy w naszej audycji? Bowiem takie nowości wprowadzane są przez giganta naprawdę rzadko i wielu wyczulonych na podstępne linki i wyciek ich danych może być zaskoczonych. Strona którą odwiedzają od lat zawsze wyglądała tak samo, a teraz nadeszły tam zmiany. Ale nie, to nie działania przestępców, a Google unifikuje stylistycznie wszystkie swoje produkty i usługi.

https://radiosovo.pl/wp-content/uploads/2024/02/Logowanie-Google.mp3

Link: Zmiana w logowaniu Google. Pierwsza od wielu lat (dobreprogramy.pl)

J@nek radzi: Skróty klawiaturowe

Ctrl+F, Shift+Enter co to za skróty?

Skróty klawiaturowe to kombinacje klawiszy, które mają nam ułatwić pracę na komputerze. Dzięki nim nasza produktywność

wzrasta, a my przestajemy tracić czas na szukanie narzędzi i ręczne ustawienia. Skrótów jest bardzo wiele. Jakie skróty warto poznać na początek?

https://radiosovo.pl/wp-content/uploads/2024/02/Skroty-klawiaturowe.mp3

J@nek radzi: Nagrywanie dźwięku z komputera bez użycia mikrofonu

Windows WASAPI czyli po angielsku „Windows Audio Session API" to swego rodzaju urządzenie audio.

Windows WASAPI umożliwia przechwytywanie dźwięku przez Audacity i nagrywanie go. Nagrywanie dźwięku z komputera odbywa się bez użycia mikrofonu. O tym jak to zrobić – powiemy w naszej audycji. Zapraszamy.

https://radiosovo.pl/wp-content/uploads/2023/02/Nagrywanie-dzwieku-bez-mikrofonu.mp4

J@nek radzi: Pobieranie grafiki z Internetu

Grafiki z Internetu mogą się nam przydać do wielu projektów.

Obrazy i zdjęcia najczęściej pobieramy i przechowujemy w formatach JPG i PNG. Co zrobić, gdy strona internetowa oferuje nam grafikę jedynie w formacie WEBP. W audycji poradzimy Wam jak rozwiązać ten problem. Zapraszamy.

https://radiosovo.pl/wp-content/uploads/2023/02/Pobieranie-grafiki-z-Internetu.mp4

J@nek radzi: Poznajmy program Shotcut

Shotcut to bezpłatna aplikacja przeznaczona do edycji materiałów wideo.

Za pomocą Shotcut’a możemy w prosty i szybki sposób edytować klipy wideo, nagrania utworzone przy użyciu kamery cyfrowej lub smartfona, a także standardowe filmy znajdujące się na dysku twardym komputera.
Czy poznanie możliwości technicznych tego programu jest trudne dla osób początkujących i w jaki sposób należy to zrobić? O tym dowiecie się z naszej audycji. Zapraszamy.

https://radiosovo.pl/wp-content/uploads/2022/12/Shotcut-cala-adycja.mp3

Użyteczne linki:

1. Strona do pobrania programu Shotcut: Shotcut – Download
2. Jak pobrać program Shotcut na swój komputer: Instalacja programu do edycji wideo Shotcut – Wizerunek to warunek – YouTube
3. Lekcje z obsługi programu Shotcut:
    - Poradnik Lekcja 1 – YouTube
    - Poradnik Lekcja 2 – YouTube
    - Poradnik Lekcja 3 – YouTube
    - Poradnik Lekcja 4 – YouTube
    - Poradnik Lekcja 5 – YouTube
    - Poradnik Lekcja 6 – YouTube

J@nek radzi: Nagrywanie filmów i robienie zdjęć za pomocą laptopa

Prawie każdy z nas miał styczność z kamerką internetową.

Do czego można ją wykorzystać poza podglądem prowadzonych rozmów – tego dowiecie się z naszej krótkiej audycji. Zapraszamy.

https://radiosovo.pl/wp-content/uploads/2023/02/Aparat-Windows.mp4

J@nek radzi: Dodawanie napisów i innych elementów do zdjęć

Pewnie już dodawaliście napisy do swoich zdjęć. W audycji pokażemy sposób, w jaki my to robimy. Zapraszamy.

https://radiosovo.pl/wp-content/uploads/2023/02/Dodawanie-napisow-do-zdjec.mp4

J@nek radzi: Jak aktywować ekran smartfona bez użycia klawisza POWER

Czy spotkaliście się z sytuacją, gdy klawisz zasilania w telefonie nie działa lub jest zasłonięty uchwytem do mocowania smartfona? Jeśli tak, to ta audycja jest dla Was. Zapraszamy.

https://radiosovo.pl/wp-content/uploads/2024/01/Jak-wlaczyc-telefon1.mp3

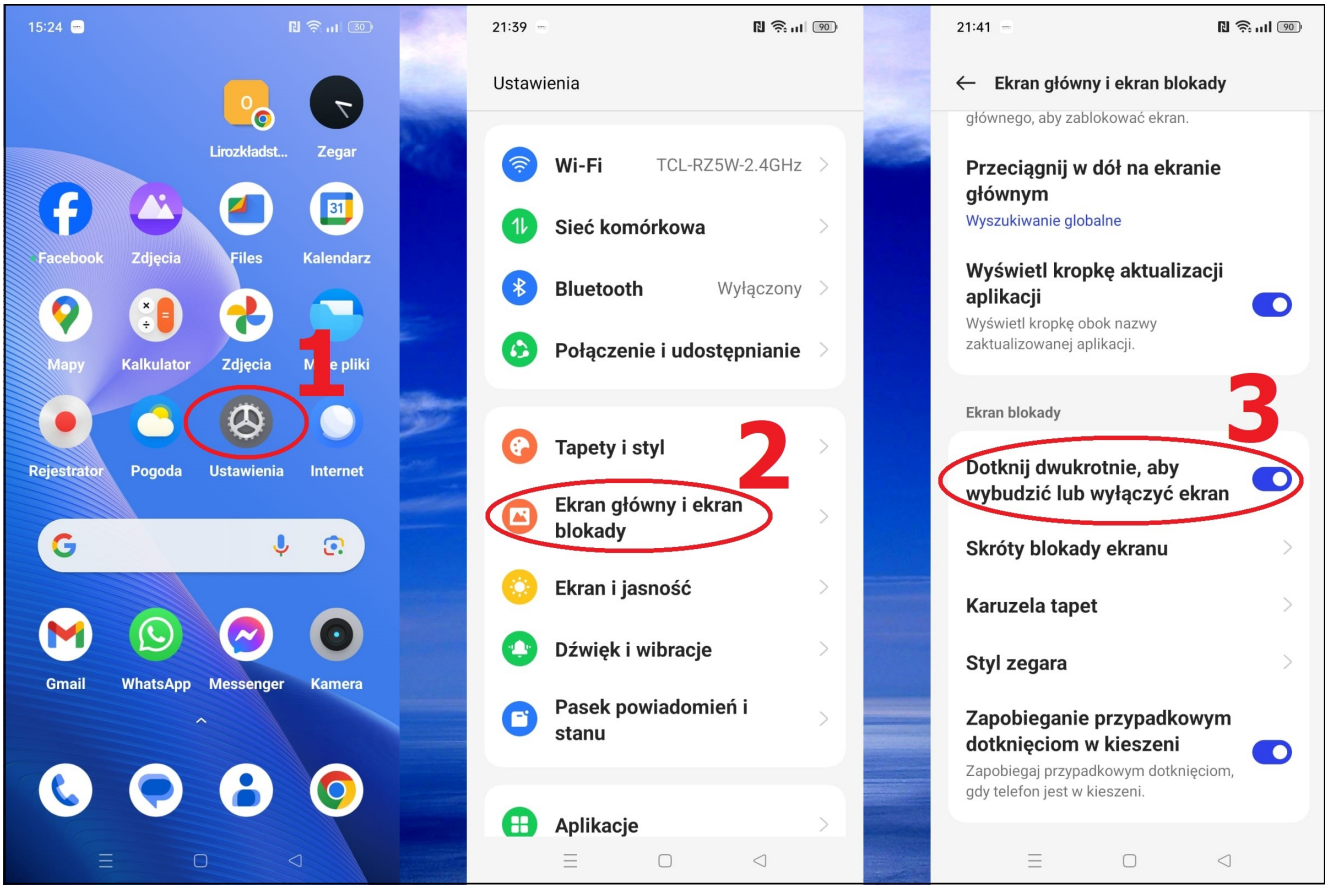

J@nek radzi: Jak przyciąć filmik wideo – cz.2.

Shotcut to program, który może nam pomóc w montowaniu i przycinaniu filmów nagranych na telefonie.

To, że chcemy przyciąć przy pomocy programu Shotcut nagrany filmik, wcale nie znaczy, że musimy najpierw dokładnie poznać ten program. Wystarczy, że pobierzemy program Shotcut na swój komputer i wykonamy kilka prostych czynności, które Wam pokażemy w audycji. Zapraszamy.

https://radiosovo.pl/wp-content/uploads/2023/12/Przycinanie-filmikow.mp4

J@nek radzi: Jak przyciąć filmik wideo – cz.1.

Czasami film, który chcemy opublikować lub komuś pokazać jest za długi, albo jego fragmenty są źle nagrane. Wówczas przyda się pewien program do montowania video.

Czy musimy poznać program służący do edycji wideo i nauczyć się jego obsługi, aby sporadycznie raz na jakiś czas móc samodzielnie przyciąć nagrany filmik wideo? Nie, nie musimy się uczyć wszystkiego. Wystarczy wysłuchać część pierwszą i obejrzeć część drugą naszej audycji. Zapraszamy.

https://radiosovo.pl/wp-content/uploads/2023/12/Jak-przyciac-filmik-wideo-—-cz.1..mp3

Linki do pobrania programu Shotcut:
1. Jak pobrać program Shotcut
2. Pobieramy program Shotcut na komputer

J@nek radzi: Usuwanie tła ze zdjęć

Pewnie nie raz mieliście potrzebę pozbycia się tła z waszego zdjęcia.

Do usuwania tła ze zdjęcia służą specjalistyczne, najczęściej

płatne programy i dlatego osoby początkujące w tej dziedzinie zazwyczaj rezygnują z tej czynności. W audycji powiemy i pokażemy bardzo prosty sposób usunięcia tła, z którym poradzi sobie każdy amator i to dokładnie w jedną minutę lub nawet w krótszym czasie. Zapraszamy.

https://radiosovo.pl/wp-content/uploads/2023/02/Usuwanie-tla-ze-zdjec2.mp4
Link: Usuwanie tła ze zdjęć

J@nek radzi: Sprzątamy galerię w smartfonie

Porządek, raz na jakiś czas trzeba zrobić nie tylko u siebie w domu, ale również w smartfonie.

Czy Tobie też zdjęcia i obrazy z Whatsappa oraz Messengera zajmują miejsce w galerii Twojego telefonu wbrew Twojej woli? Jeśli tak, to mamy na to radę. Zapraszamy do obejrzenia naszej audycji.

https://radiosovo.pl/wp-content/uploads/2023/12/sprzatamy-Galerie.mp4

J@nek radzi: Przesyłanie filmów na YouTube

YouTube – to serwis internetowy założony w lutym 2005 roku, który umożliwia bezpłatne umieszczanie, nadawanie na żywo, ocenianie i komentowanie filmów. Chcielibyście może mieć swój kanał na YouTube i umieszczać tam swoje filmiki? Nic prostszego. Poniżej filmik – jak to zrobić w kilka minut.

https://radiosovo.pl/wp-content/uploads/2023/03/Przesylanie-filmow-na-kanal-YouTube.mp4
Autor: Jan Borysiuk

J@nek radzi: Jak zapisać dokument w formacie PDF

Jaki format pliku zalecany jest do przesyłania dokumentów i dlaczego? W jaki sposób, dokument wytworzony w edytorze tekstu Word, zapisać w formacie PDF? Tego dowiecie się z naszej audycji. Zapraszamy.

https://radiosovo.pl/wp-content/uploads/2023/02/Formaty-plikow-i-ich-przesylanie..mp4
Autor: Jan Borysiuk

J@nek radzi: Asystent Google i wyszukiwanie głosowe

Asystent Google i wyszukiwanie głosowe. Pewnie już o tym słyszeliście. Czy to jest jedna i ta sama aplikacja i jak z niej korzystać? – tego dowiecie się z naszej audycji. Zapraszamy do wysłuchania naszego audio i wideo.

https://radiosovo.pl/wp-content/uploads/2023/09/Asystent-Google.mp3

https://radiosovo.pl/wp-content/uploads/2023/09/Wyszukiwanie-glosowe2.mp4

Użyteczne linki:

1. Czym jest Asystent Google?
2. Co to jest wyszukiwanie głosowe?

J@nek radzi: Poznajmy aplikację Blix

Aplikacja Blix – choć jej nazwa może przypominać aplikację do płacenia za zakupy, to służy do czego innego. Dzięki niej możemy kupować taniej. Jak to się dzieje – wyjaśniamy w audycji. Zapraszamy do wysłuchania.

https://radiosovo.pl/wp-content/uploads/2023/09/Aplikacja-Blix.mp3

Link: Blix to aplikacja z gazetkami reklamowymi

J@nek radzi: Poznajmy aplikację Shazam

Lubicie muzykę? Rozpoznawanie muzyki w centrum handlowym, na imprezie, w radio… to wszystko wciąż ma sens. Ale nie da się ukryć, że coraz częściej odkrywamy nową muzykę w sieci. A kiedy ta nie jest podpisana – a regularnie zdarza się, że zarówno w materiałach na YouTube, Instagramie czy TikToku nie jest – odnalezienie twórców staje się bardziej skomplikowane, niż być powinno. Mamy dla Was na to prostą receptę. Posłuchajcie naszej audycji a dowiecie się do czego służą takie aplikacje jak: Shazam, SoundHound, MusiXmatch, MusicID, Genius. Zapraszamy.

https://radiosovo.pl/wp-content/uploads/2023/09/Shazam.mp3

Użyteczne linki:
1. Wikipedia o aplikacji Shazam.
2. Oficjalna strona aplikacji Shazam.

J@nek radzi: Obiektyw Google

i wyszukiwanie obrazem

Możliwość wyszukiwania informacji przez Google przy pomocy obrazu to funkcja, bez której jedni nie wyobrażają sobie życia, a inni nie korzystają z niej nigdy. Z pewnością jednak, w pewnych sytuacjach, funkcjonalność ta może okazać się bardzo przydatna!
Dzięki Obiektywowi Google możesz wyszukiwać to, co widzimy. Przy użyciu aparatu lub zdjęcia szybciej możemy wykonywać zadania i poznawać otoczenie.

https://radiosovo.pl/wp-content/uploads/2023/09/Obiektyw-Google.mp3

————————————————————————-

https://radiosovo.pl/wp-content/uploads/2023/09/Obiektyw-Google.mp4
Użyteczne linki:
1. Uzyskiwanie informacji o swoich zdjęciach i otoczeniu
2. Funkcjonalności Obiektywu Google

J@nek radzi: Uruchamiamy aplikację WhatsApp na komputerze

WhatsApp może być aplikacją nie tylko komórkową, ale i komputerową.

WhatsApp, będąc jedną z najpopularniejszych aplikacji do

komunikacji na świecie, oferuje użytkownikom możliwość korzystania nie tylko z mobilnej wersji aplikacji, ale także z wersji komputerowej. Posłuchajcie jak zainstalować aplikację Whatsapp na komputerze.

https://radiosovo.pl/wp-content/uploads/2023/12/Whatsapp-na-Windows.mp3

Link do pobierania aplikacji WhatsApp na komputer:
1. Pobieranie aplikacji WhatsApp na komputer

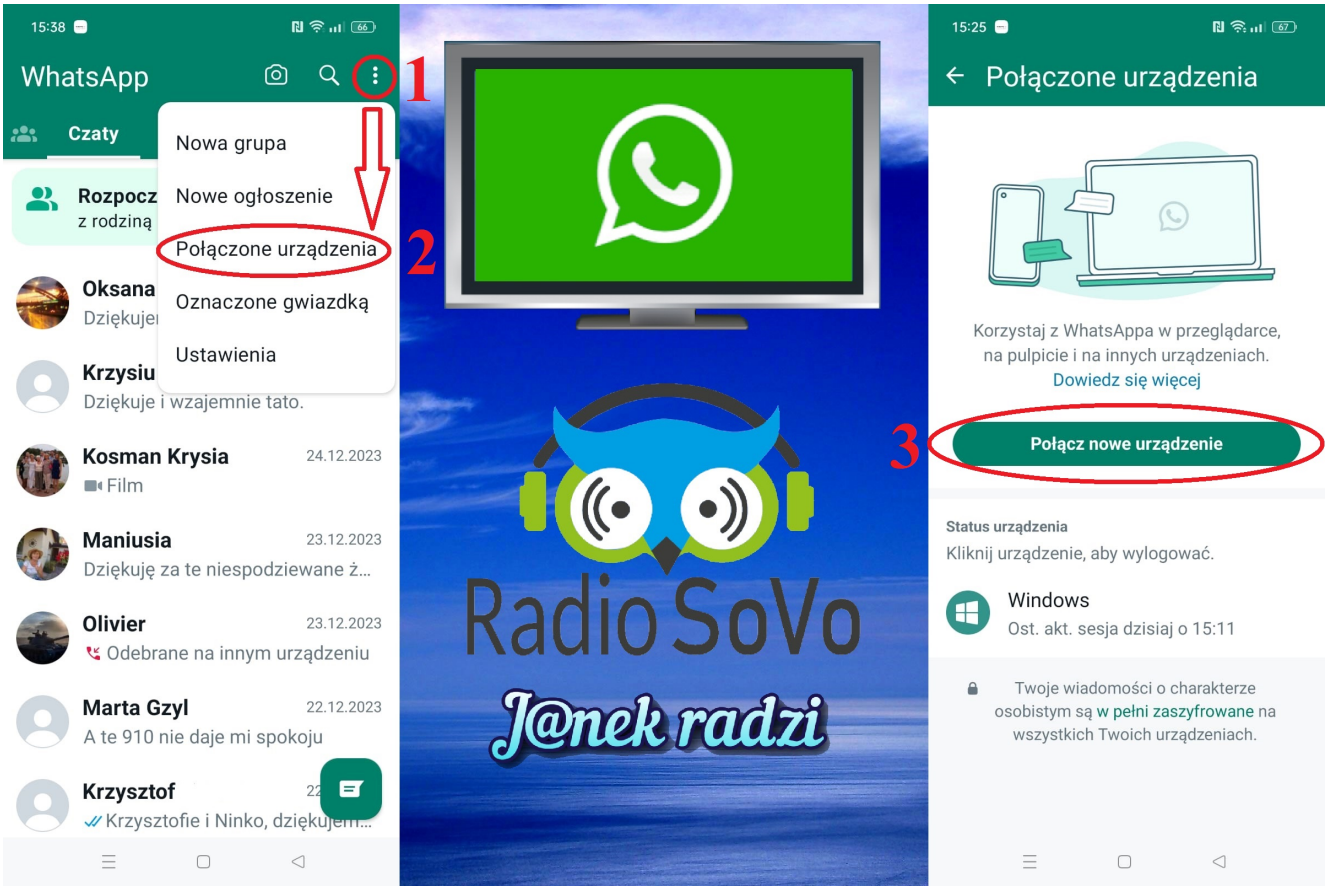

J@nek radzi: Co to jest Chat

GPT

Sztuczna inteligencja to technologia, o której słyszymy już od kilkunastu lat. Jednak dopiero od jakiegoś czasu możemy mówić o prawdziwej rewolucji.

Jednym, z najważniejszych przedstawicieli rewolucji AI jest GPT – Generative Pretrained Transformer. Czym jest ta technologia i jak możemy z niej korzystać – tego dowiecie się z naszej audycji.

https://radiosovo.pl/wp-content/uploads/2023/12/Chat-GPT.wav

Polecane strony internetowe:

1. Strona do prowadzenia czatu GPT
2. Czat GPT po polsku

J@nek radzi: Jak pisać wiadomości tekstowe

Widomości tekstowe na telefonie czy komputerze to często nie lada wyzwanie.

Pisać każdy może. Jest to bardzo proste. Dlaczego otrzymywane wiadomości tekstowe u odbiorcy często nie są wyświetlane poprawnie, mają dziwny wygląd i stają się nieraz niezrozumiałe? O tym dowiecie się z naszej audycji, zapraszamy.

https://radiosovo.pl/wp-content/uploads/2023/12/Pisanie-tekstu.wav